



## ESTIMACIONES AGRÍCOLAS

Informe semanal al  
21 de Agosto de 2014



### **SUBSECRETARÍA DE AGRICULTURA DIRECCIÓN NACIONAL DE INFORMACIÓN Y MERCADOS**

Responsable del presente informe:

**Ing. Agr. Juan Carlos Maceira**

Subsecretario de Agricultura

Colaboran en su confección:

**Dirección de Información Agropecuaria y Forestal**

**Oficina de Riesgo Agropecuario**



### ÍNDICE

- Temperaturas
- Precipitaciones
- Estado de las reservas hídricas
- Estado de los cultivos
- Evolución de la superficie sembrada y cosechada
- Humedad y estado de los cultivos

MONITOREO SEMANAL DE  
PRECIPITACIÓN Y TEMPERATURA



## TEMPERATURAS

La semana hay que dividirla en dos regímenes de temperatura diferentes. El primero, algo más fresco, duró hasta el jueves o viernes. Las temperaturas fueron normales o inferiores a lo normal en gran parte del país, más que nada en el centro y noreste del país. Hubo heladas hasta el viernes en región pampeana y Cuyo, con frío intenso inclusive en el norte de Córdoba y de Santa Fe. El día más frío fue el miércoles 13 en el que las mínimas fueron de  $-10/-2^{\circ}\text{C}$  en Cuyo y  $-5/0^{\circ}\text{C}$  en pampeana. El segundo régimen de temperatura persiste desde el viernes, con temperaturas muy por encima de lo habitual para agosto. En el norte se alcanzaron  $30/34^{\circ}\text{C}$ ,  $28/35^{\circ}\text{C}$  en Cuyo y  $25/34^{\circ}\text{C}$  en pampeana.

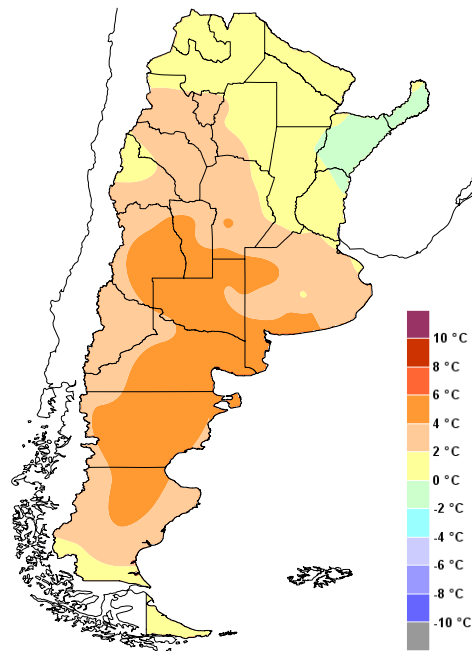

Anomalía de la temperatura media  
de la semana

Seguirá el tiempo cálido a templado dominando al centro y norte argentino. Desde el jueves al sábado serían los días más cálidos, con máximas de  $25/35^{\circ}\text{C}$  en el norte de pampeana y el norte argentino. Entre jueves y viernes se empezaría a sentir un cambio de aire en el sur de pampeana y de Cuyo. Entre el domingo 24 y el lunes 25 se pronostica el ingreso de aire fresco en todo el país, lo que significa que bajaría repentinamente la temperatura en el norte argentino. Para el lunes próximo las mínimas serían de  $5/8^{\circ}\text{C}$ , máximas en torno a los  $12/20^{\circ}\text{C}$ . Para el martes 26 llegaría el frío más importante, con heladas generalizadas en todo el centro del país.



## PRECIPITACIONES

Dadas las condiciones prevalentemente estables, hubo escasas precipitaciones. En el noroeste de la Patagonia hubo lluvias en el fin de semana. Las del sábado fueron las más abundantes, aunque apenas alcanzaron los 10mm. En el noreste se dieron algunas lluvias el viernes 15, algunas en forma de tormenta.

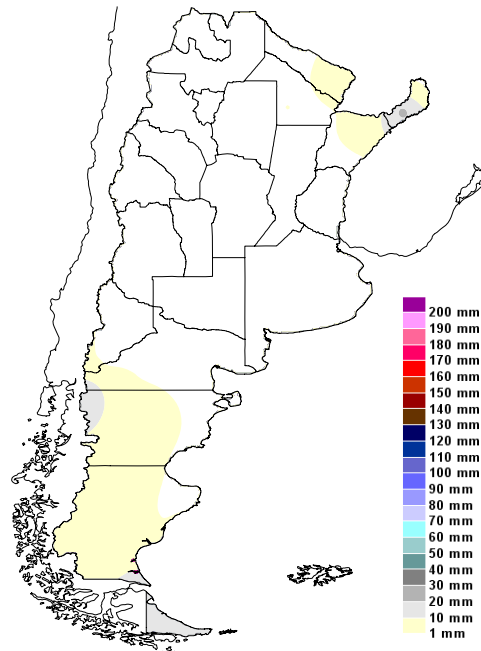

Precipitaciones acumuladas en la semana

Entre el miércoles 20 y el jueves 21 se empezarían a producir los primeros eventos de mal tiempo en el centro y sur de Buenos Aires y en el norte de la Patagonia. El viernes 22 y el sábado 23 el mal tiempo sería generalizado en toda la Patagonia, gran parte de pampeana, Mendoza y San Luis. El domingo 24 el mal tiempo quedaría restringido al Litoral, sur de la región pampeana y norte de la Patagonia. El lunes 25 el mal tiempo seguiría en el noreste del país y sur de pampeana. Para el martes se espera que el tiempo mejore en casi todo el territorio nacional. Las lluvias más importantes por la cantidad de agua caída esperada serían en el norte de Buenos Aires y en el este de Río Negro y noreste de Chubut.

## ESTADO DE LAS RESERVAS HÍDRICAS

Temperaturas sobre lo habitual y nulas o escasas precipitaciones llevaron al consumo de las reservas hídricas en el cultivo de trigo. En Entre Ríos, este, sur y norte de Buenos Aires y este de Santa Fe las reservas siguen siendo adecuadas. Oeste y centro de Buenos Aires, sur y centro de Córdoba tienen reservas entre regulares y escasas. En el resto del país la demanda por las temperaturas y la falta de recarga de agua también disminuyó el contenido de agua del suelo. En algunas porciones del norte ya se ven reservas deficitarias, mientras en el Litoral son regulares a adecuadas.

Todo indica que con las próximas precipitaciones y el descenso de temperatura las reservas hídricas en pampeana y algo del Litoral aumentarían en los próximos siete días.

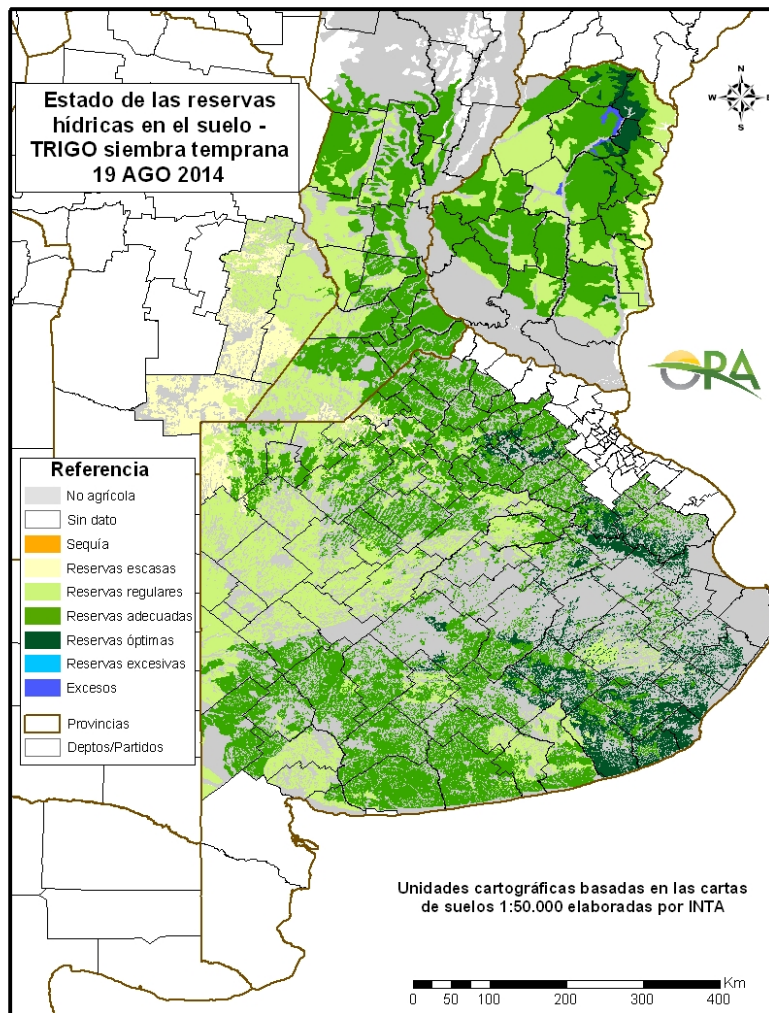

Mapa de reservas hídricas hecho a partir de datos meteorológicos del SMN y del INTA e información de suelos del INTA. Se simula el consumo de una pradera de referencia en región pampeana y campo natural en el resto.



## ESTADO DE LOS CULTIVOS

**Maíz:** La falta de lluvias, los días ventosos y la elevada temperatura han permitido avanzar con la cosecha, la cual venía retrasada por el elevado contenido de humedad en los granos.

**SOJA.** Prácticamente finalizada la cosecha de esta oleaginosa en todo el país (quedan unos pocos lotes al sur de la provincia de Buenos Aires)

**TRIGO.** Los plantíos evolucionan favorablemente, transitando etapas vegetativas desde dos hojas, hasta pleno macollaje, debido a la gran disparidad en las fechas de siembra. Los perfiles han perdido algo de humedad en superficie (no así en profundidad) debido a los días cálidos y ventosos de la última semana. El estado sanitario se califica como muy bueno

**GIRASOL.** Continúan en plena labor los trabajos de siembra de girasol en la provincia del Chaco favorecidos por una adecuada reserva de agua en el perfil, aunque la misma comienza a verse afectada en la cama de siembra y sería muy oportuna la ocurrencia de alguna precipitación que permita la continuidad de la implantación



## EVOLUCIÓN DE LA SUPERFICIE SEMBRADA Y COSECHADA

AVANCE DE LA COSECHA DE MAIZ											
CAMPAÑA: 2013/2014(*)											
DELEGACION		AREA SEMBRADA Has	17/07 %	24/07 %	31/07 %	07/08 %	14/08 %	21/08 %	AREA NO COSECHABLE Has	AREA COSECHADA Has	
Bahía Blanca		6,600	30	35	40	55	70	100	2,800	3,800	
Bolívar		91,000	81	83	85	86	100	100	10,000	81,000	
Bragado		100,200	99	99	100	100	100	100	11,180	89,020	
Gral. Madariaga		57,700	72	77	79	80	80	92	16,400	37,950	
Junín		90,500	90	95	98	100	100	100	22,600	67,900	
Lincoln		195,650	98	98	98	98	98	98	15,180	177,530	
La Plata		28,100	94	96	97	98	98	98	7,900	19,800	
Pehuajó		280,000	93	93	100	100	100	100	57,850	222,150	
Pergamino		63,000	100	100	100	100	100	100	1,400	61,600	
Pigüé		60,000	70	78	87	100	100	100	42,000	18,000	
Salliqueló		115,000	67	70	75	86	94	97	88,000	26,250	
Tandil		164,000	55	56	67	82	87	100	77,000	87,000	
Tres Arroyos		116,950	33	33	34	53	77	90	34,800	73,940	
25 de Mayo		110,000	84	89	93	93	93	97	40,500	67,420	
BUENOS AIRES	13/14	1,478,700	83	84	88	92	95	98	427,610	1,033,360	
	12/13	1,606,583	98	98	98	99	99	100			
Laboulaye		373,000	96	98	98	99	99	99	63,000	307,680	
Marcos Juárez		210,000	90	96	97	98	99	99	16,300	191,760	
Río Cuarto		565,700	74	79	89	93	96	100	10,000	555,700	
San Francisco		525,000	52	64	78	84	94	99	49,000	471,240	
Villa María		243,800	41	59	68	73	84	97	71,700	166,940	
CORDOBA	13/14	1,917,500	70	78	86	90	95	99	210,000	1,693,320	
	12/13	1,907,350	97	98	99	100	100	100			
Paraná		88,200	99	99	99	99	100	100	2,300	85,900	
Rosario del Tala		180,000	96	98	100	100	100	100	7,040	172,960	
ENTRE RIOS	13/14	268,200	97	98	99	100	100	100	9,340	258,860	
	12/13	248,500	98	100	100	100	100	100			
General Pico		314,000	89	93	97	100	100	100	190,100	123,900	
Santa Rosa		109,000	87	87	89	100	100	100	95,000	14,000	
LA PAMPA	13/14	423,000	89	92	97	100	100	100	285,100	137,900	
	12/13	271,500	94	97	99	100	100	100			
Avellaneda		68,700	19	25	28	37	47	67	7,000	41,630	
Cañada de Gómez		168,385	85	88	93	94	95	100	-	168,390	
Casilda		90,400	89	89	92	94	98	99	-	89,640	
Rafaela		118,000	80	85	88	94	97	100	44,500	73,500	
Venado Tuerto		96,250	91	91	91	91	98	98	11,250	83,300	
SANTA FE	13/14	541,735	77	80	83	86	90	95	62,750	456,460	
	12/13	699,200	92	93	94	95	97	100			
CATAMARCA		2,600	-	-	-	-	96	97	730	1,810	
CORRIENTES		12,800	33	35	40	45	50	65		8,320	
CHACO		213,500	26	32	39	42	58	70	19,500	135,800	
FORMOSA		8,000	33	35	40	43	49	55		4,400	
JUJUY		4,510	36	46	62	67	68	88	1,000	3,090	
LA RIOJA		-	-	-	-	-	-	-			
MISIONES		30,820	100	100	100	100	100	100	820	30,000	
SALTA		181,045	27	40	50	60	70	85	14,000	141,990	
SAN LUIS		210,000	90	95	97	97	99	100	57,000	153,000	
SANTIAGO DEL ESTERO		775,000	24	33	40	43	68	100	115,000	659,130	
TUCUMAN		56,000	35	47	62	67	88		3,840	50,400	
TOTAL PAIS	13/14	6,123,410	66	72	78	81	89	97	1,206,690	4,767,840	
	12/13	6,133,378	94	96	97	98	99	97			
(*) Cifras Provisorias									100		
Las AREAS están expresadas en hectáreas.											
ESTIMACIONES AGRICOLAS											
M.A.G. y P.											

AVANCE DE LA COSECHA DE MANI										
CAMPAÑA: 2013/2014(*)										
DELEGACION	TIPO	AREA SEMBRADA Has	17/07 %	24/07 %	31/07 %	07/08 %	14/08 %	21/08 %	AREA PERDIDA Has	AREA COSECHADA Has
CORRIENTES	Colorado	-	-	-	-	-	-	-		-
	Rosado	0	-	-	-	-	-	-		-
	Total	0	-	-	-	-	-	-		-
	12/13	-	-	-	-	-	-	-		-
BUENOS AIRES	Colorado	-	-	-	-	-	-	-		-
	Rosado	2,000	100	100	100	100	100	100		2,000
	Total	2,000	100	100	100	100	100	100		2,000
	12/13	1,500	100	100	100	100	100	100		
JUJUY	Colorado	-	-	-	-	-	-	-		-
	Rosado	588	100	100	100	100	100	100		590
	Total	588	100	100	100	100	100	100		590
	12/13	588	100	100	100	100	100	100		
SALTA	Colorado	-	-	-	-	-	-	-		-
	Rosado	9,050	100	100	100	100	100	100		9,050
	Total	9,050	100	100	100	100	100	100		9,050
	12/13	9,050	100	100	100	100	100	100		
SANTA FE	Colorado	-	-	-	-	-	-	-		-
	Rosado	300	100	100	100	100	100	100		300
	Total	300	100	100	100	100	100	100		300
	12/13	300	100	100	100	100	100	100		
SAN LUIS	Colorado	-	-	-	-	-	-	-		-
	Rosado	13,000	96	96	97	97	98	100		13,000
	Total	13,000	96	96	97	97	98	100		13,000
	12/13	19,465	100	100	100	100	100	100		
LA PAMPA	Colorado	-	-	-	-	-	-	-		-
	Rosado	15,100	100	100	100	100	100	100		15,100
	Total	15,100	100	100	100	100	100	100		15,100
	12/13	15,860	100	100	100	100	100	100		
Laboulaye	Colorado	-	-	-	-	-	-	-		-
	Rosado	155,000	100	100	100	100	100	100		155,000
	Total	155,000	100	100	100	100	100	100	-	155,000
Marcos Juarez	Colorado	0	-	-	-	-	-	-		0
	Rosado	2,500	100	100	100	100	100	100		2,500
	Total	2,500	100	100	100	100	100	100		2,500
Río Cuarto	Colorado	-	-	-	-	-	-	-		-
	Rosado	156,500	90	95	95	100	100	100		156,500
	Total	156,500	90	95	95	100	100	100		156,500
Villa María	Colorado	400	100	100	100	100	100	100		400
	Rosado	60,450	96	99	100	100	100	100	480	59,970
	Total	60,850	95	98	99	99	100	100		60,370
CORDOBA	Colorado	400	100	100	100	100	100	100		400
	Rosado	374,450	95	98	98	100	100	100	480	373,970
	Total	374,850	95	98	98	100	100	100	480	374,370
	12/13	371,300	100	100	100	100	100	100		
TOTAL PAIS	Colorado	400	100	100	100	100	100	100	-	400
	Rosado	414,488	95	98	98	99	99	100	480	414,010
	Total	414,888	96	98	98	99	99	100	480	414,410
	12/13	418,063	100	100	100	100	100	100	-	-

(\*) Cifras provisionarias

La AREAS están expresadas en hectáreas.

ESTIMACIONES AGRICOLAS

M.A.G. y P.



AVANCE DE LA COSECHA DE SOJA

CAMPAÑA: 2013/2014 (\*)

DELEGACION		AREA SEMBRADA Ha	17/07 %	24/07 %	31/07 %	07/08 %	14/08 %	21/08 %	AREA PERDIDA Ha	AREA FORRAJE Ha	AREA COSECHADA Ha
Bahía Blanca	1ª	350	100	100	100	100	100	100			350
	2ª	-	-	-	-	-	-	-			-
Bolivar	1ª	325,300	98	98	99	99	100	100			305,000
	2ª	47,850	92	92	93	94	100	100			70,000
Bragado	1ª	422,010	100	100	100	100	100	100			422,740
	2ª	85,600	72	91	100	100	100	100			85,600
	F	6,990	-	-	-	-	-	-		6,990	-
Gral. Madariaga	1ª	97,100	98	99	100	100	100	100	1,580		98,120
	2ª	23,700	76	95	95	95	99	99			29,442
Junín	1ª	523,500	90	95	98	99	100	100	8,000		453,500
	2ª	125,400	90	95	98	99	100	100	4,500		120,900
La Plata	1ª	69,200	98	98	99	99	99	99			68,508
	2ª	25,300	73	75	78	80	90	90			22,770
	F	3,500	-	-	-	-	-	-		3,500	-
Lincoln	1ª	669,500	99	99	99	99	99	99			662,805
	2ª	128,420	98	98	98	98	98	98			126,185
	F	14,000	-	-	-	-	-	-		14,000	-
Pehuajó	1ª	542,150	100	100	100	100	100	100			648,778
	2ª	96,500	100	100	100	100	100	100			102,280
	F	16,100	-	-	-	-	-	-		16,100	-
Pergamino	1ª	728,050	100	100	100	100	100	100			728,050
	2ª	72,150	100	100	100	100	100	100	1,300		70,850
	F	-	-	-	-	-	-	-			-
Pigüé	1ª	185,000	90	90	95	95	100	100	3,000		182,000
	2ª	6,800	90	90	95	95	100	100	2,900		3,900
Salliqueló	1ª	224,300	100	100	100	100	100	100			243,000
	2ª	24,000	100	100	100	100	100	100	1,000		23,000
	F	5,000	-	-	-	-	-	-		5,000	-
Tandil	1ª	644,000	100	100	100	100	100	100			471,200
	2ª	258,500	70	75	75	91	100	100			309,000
Tres Arroyos	1ª	631,000	98	100	100	100	100	100			532,500
	2ª	54,900	97	100	100	100	100	100			191,000
25 de Mayo	1ª	361,900	95	95	100	100	100	100	27,500		334,400
	2ª	125,100	65	65	75	80	100	100	31,800		93,300
<b>BUENOS AIRES</b>	<b>13/14</b>	<b>6,543,170</b>	<b>96</b>	<b>97</b>	<b>98</b>	<b>99</b>	<b>99</b>	<b>99</b>	<b>81,580</b>	<b>45,590</b>	<b>6,399,178</b>
	<b>12/13</b>	<b>6,734,155</b>	<b>100</b>	<b>100</b>	<b>100</b>	<b>100</b>	<b>100</b>	<b>100</b>			
Laboulaye	1ª	800,000	100	100	100	100	100	100	5,000		653,000
	2ª	140,000	100	100	100	100	100	100			89,500
M. Juárez	1ª	1,082,800	100	100	100	100	100	100	28,600		1,054,200
	2ª	90,500	100	100	100	100	100	100	2,500		88,000
	F	100	-	-	-	-	-	-		100	-
Río Cuarto	1ª	1,117,600	100	100	100	100	100	100			1,117,600
	2ª	60,200	100	100	100	100	100	100			60,200
S. Francisco	1ª	853,000	100	100	100	100	100	100	20,000		859,500
	2ª	141,000	100	100	100	100	100	100	10,000		194,000
V. María	1ª	790,600	100	100	100	100	100	100	6,950		686,750
	2ª	199,100	100	100	100	100	100	100	1,450		180,710
<b>CORDOBA</b>	<b>13/14</b>	<b>5,274,900</b>	<b>100</b>	<b>100</b>	<b>100</b>	<b>100</b>	<b>100</b>	<b>100</b>	<b>74,500</b>	<b>100</b>	<b>4,983,460</b>
	<b>12/13</b>	<b>5,349,312</b>	<b>100</b>	<b>100</b>	<b>100</b>	<b>100</b>	<b>100</b>	<b>100</b>			
Paraná	1ª	402,000	100	100	100	100	100	100			381,400
	2ª	120,000	100	100	100	100	100	100			124,000
R. del Tala	1ª	790,000	100	100	100	100	100	100	1,500		818,500
	2ª	160,000	100	100	100	100	100	100	1,000		178,500
	F	-	-	-	-	-	-	-			-
<b>ENTRE RIOS</b>	<b>13/14</b>	<b>1,472,000</b>	<b>100</b>	<b>100</b>	<b>100</b>	<b>100</b>	<b>100</b>	<b>100</b>	<b>2,500</b>	<b>-</b>	<b>1,502,400</b>
	<b>12/13</b>	<b>1,418,600</b>	<b>100</b>	<b>100</b>	<b>100</b>	<b>100</b>	<b>100</b>	<b>100</b>			
General Pico	1ª	378,600	100	100	100	100	100	100	12,600		372,400
	2ª	17,300	100	100	100	100	100	100	1,500		49,600
Santa Rosa	1ª	70,000	100	100	100	100	100	100			70,000
	2ª	8,000	100	100	100	100	100	100	500		4,500
<b>LA PAMPA</b>	<b>13/14</b>	<b>473,900</b>	<b>100</b>	<b>100</b>	<b>100</b>	<b>100</b>	<b>100</b>	<b>100</b>	<b>14,600</b>	<b>-</b>	<b>496,500</b>
	<b>12/13</b>	<b>447,400</b>	<b>100</b>	<b>100</b>	<b>100</b>	<b>100</b>	<b>100</b>	<b>100</b>			
Avellaneda	1ª	136,500	99	100	100	100	100	100			192,000
	2ª	43,000	97	98	100	100	100	100			50,500
C.de Gómez	1ª	868,000	100	100	100	100	100	100			631,900
	2ª	170,000	100	100	100	100	100	100			207,300
Casilda	1ª	607,000	100	100	100	100	100	100	12,900		594,100
	2ª	105,300	100	100	100	100	100	100			105,300
Rafaela	1ª	587,000	100	100	100	100	100	100	20,000		593,000
	2ª	233,000	100	100	100	100	100	100	5,000		202,000
V. Tuerto	1ª	525,000	100	100	100	100	100	100			525,000
	2ª	85,000	100	100	100	100	100	100	6,500		78,500
<b>SANTA FE</b>	<b>13/14</b>	<b>3,359,800</b>	<b>99</b>	<b>99</b>	<b>100</b>	<b>100</b>	<b>100</b>	<b>100</b>	<b>44,400</b>	<b>-</b>	<b>3,179,600</b>
	<b>12/13</b>	<b>3,173,500</b>	<b>100</b>	<b>100</b>	<b>100</b>	<b>100</b>	<b>100</b>	<b>100</b>			
CATAMARCA		16,500	100	100	100	100	100	100	1,570		12,430
CORRIENTES		25,000	95	100	100	100	100	100			25,000
PCIA. R. S. PEÑA		295,000	99	100	100	100	100	100	9,320		245,680
CHARATA (Chaco)		330,000	95	98	99	100	100	100			330,000
FORMOSA		12,000	95	100	100	100	100	100			12,000
JUJUY		9,220	100	100	100	100	100	100			6,700
MISIONES		1,300	100	100	100	100	100	100			1,300
SALTA		495,105	100	100	100	100	100	100			465,100
SAN LUIS	1º	390,000	100	100	100	100	100	100			390,000
	2º	2,500	100	100	100	100	100	100			2,500
S. ESTERO		297,000	100	100	100	100	100	100			297,000
QUIMILI (S. del Est.)		850,000	98	98	98	100	100	100			730,000
TUCUMAN		197,700	100	100	100	100	100	100	2,590		179,410
<b>TOTAL PAIS</b>	<b>13/14</b>	<b>20,045,095</b>	<b>98</b>	<b>99</b>	<b>99</b>	<b>99</b>	<b>99</b>	<b>99</b>	<b>231,060</b>	<b>45,690</b>	<b>19,258,258</b>
	<b>12/13</b>	<b>20,035,572</b>	<b>100</b>	<b>100</b>	<b>100</b>	<b>100</b>	<b>100</b>	<b>100</b>			

(\*) Cifras provisórias

Las áreas están expresadas en hectáreas

ESTIMACIONES AGRICOLAS

M.A.G. y P.





AVANCE DE LA COSECHA DE SORGO										
CAMPAÑA: 2013/2014(*)										
DELEGACION		AREA SEMBRADA Has	17/07 %	24/07 %	31/07 %	07/08 %	14/08 %	21/08 %	AREA PERDIDA Has	AREA COSECHADA Has
Bahía Blanca		1,000	-	-	-	-	-	-	500	-
Bolívar		3,000	10	10	12	15	99	99		2,980
Bragado		11,600	86	86	88	98	98	99	5,360	6,170
General Madariaga		-	-	-	-					-
Junín		8,400	95	95	97	100	100	100	2,700	5,700
La Plata		5,850	73	74	74	80	90	100	2,650	3,200
Lincoln		9,800	97	97	97	97	98	100	5,600	4,200
Pehuajó		3,970	100	100	100	100	100	100	1,070	2,900
Pergamino		11,050	100	100	100	100	100	100		11,050
Pigüé		20,000	65	75	87	100	100	100	13,000	7,000
Salliqueló		40,000	80	85	87	100	100	100	27,500	12,500
Tandil		-	-	-	-					-
Tres Arroyos		-	-	-	-					-
25 de Mayo		14,500	64	74	80	80	80	100		14,500
BUENOS AIRES	13/14	129,170	78	82	85	90	94	95	58,380	70,200
	12/13	143,790	91	91	93	99	100	100		
Laboulaye		53,000	88	95	95	100	100	100	2,000	51,000
Marcos Juárez		18,500	63	90	99	100	100	100	8,100	10,400
Río Cuarto		65,500	100	100	100	100	100	100		65,500
San Francisco		94,500	98	100	100	100	100	100	33,000	61,500
Villa María		77,300	97	100	100	100	100	100	300	77,000
CORDOBA	13/14	308,800	95	99	99	100	100	100	43,400	265,400
	12/13	262,300	99	99	100	100	100	100		
Paraná		58,000	100	100	100	100	100	100		58,000
Rosario del Tala		65,000	97	100	100	100	100	100	8,000	57,000
ENTRE RIOS	13/14	123,000	99	100	100	100	100	100	8,000	115,000
	12/13	136,500	100	100	100	100	100	100		
General Pico		6,300	83	85	93	100	100	100	200	6,100
Santa Rosa		61,000	77	77	80	100	100	100	34,500	26,500
LA PAMPA	13/14	67,300	78	78	82	100	100	100	34,700	32,600
	12/13	85,900	99	99	100	100	100	-		
Avellaneda		74,000	78	84	94	97	99	100	10,000	64,000
Cañada de Gómez		20,000	97	100	100	100	100	100		20,000
Casilda		7,100	100	100	100	100	100	100		7,100
Rafaela		69,000	100	100	100	100	100	100	29,000	40,000
Venado Tuerto		3,500	100	100	100	100	100	100		3,500
SANTA FE	13/14	173,600	89	93	97	99	100	100	39,000	134,600
	12/13	186,700	97	98	99	100	100	100		
CATAMARCA		-	-	-	-					-
CORRIENTES		-	-	-	-					-
Pcia. R. S. PEÑA (Chaco)		88,000	74	81	84	84	99	99	18,430	68,940
CHARATA (Chaco)		57,500	85	89	94	94	95	95	7,050	47,930
FORMOSA		-	-	-	-					-
JUJUUY		-	-	-	-					-
MISIONES		-	-	-	-					-
SALTA		-	-	-	-					-
SAN LUIS		38,000	100	100	100	100	100	100	7,500	30,500
SANTIAGO DEL ESTERO		26,100	98	98	98	100	100	100	4,600	21,500
QUIMILI (Sgo. Del Estero)		80,000	33	43	49	59	71	83		66,740
TUCUMAN		4,450	100	100	100	100	100	100	2,000	2,450
TOTAL PAIS	13/14	1,095,920	85	89	91	94	96	98	223,060	855,860
	12/13	1,157,963	91	93	96	99	100	100	-	-

(\*) Cifras Provisorias  
Las AREAS están expresadas en hectáreas.  
ESTIMACIONES AGRICOLAS  
M.A.G. y P.

AVANCE DE LA SIEMBRA DE CEBADA CERVECERA

CAMPAÑA: 2014/2015(\*)

DELEGACION		AREA A SEMBRAR Ha	17/07 %	24/07 %	31/07 %	07/08 %	14/08 %	21/08 %	AREA SEMBRADA Has
Bahía Blanca		32,300	81	87	95	96	100	100	32,300
Bolívar		28,500	100	100	100	100	100	100	28,500
Bragado		24,750	35	45	50	100	100	100	15,100
General Madariaga		8,500	93	93	95	95	95	96	14,460
Junín		44,600	70	80	90	100	100	100	44,600
La Plata		14,000	8	12	12	25	40	99	5,544
Lincoln		22,500	62	88	97	98	100	100	22,500
Pehuajó		71,600	100	100	100	100	100	100	71,600
Pergamino		4,200	100	100	100	100	100	100	3,500
Pigüé		120,000	68	79	92	98	100	100	120,000
Salliqueló		46,000	75	80	85	100	100	100	46,000
Tandil		244,800	11	11	23	34	49	100	244,800
T.Arroyos		334,700	64	64	66	84	99	99	331,922
25 de Mayo		35,600	15	28	51	100	100	100	22,200
BUENOS AIRES	14/15	1,032,050	54	57	64	78	87	100	1,003,026
	13/14	1,148,051	64	76	92	97	100	100	
Laboulaye		3,500	100	100	100	100	100	100	3,500
M. Juárez		4,000	100	100	100	100	100	100	4,000
Río Cuarto		-	-	-	-	-	-	-	484
S. Francisco		5,000	100	100	100	100	100	100	5,000
Villa María		-	-	-	-	-	-	-	-
CORDOBA	14/15	12,500	100	100	100	100	100	72	12,984
	13/14	36,320	37	43	100	100	100	100	
Paraná		5,100	100	100	100	100	100	100	5,100
R. del Tala		2,000	-	-	-	-	-	-	-
ENTRE RIOS	14/15	7,100	72	72	72	72	72	100	5,100
	13/14	11,500	100	100	100	100	100	100	
General Pico		23,800	90	96	100	100	100	100	23,800
Santa Rosa		6,000	81	81	85	100	100	100	6,000
LA PAMPA	14/15	29,800	88	93	97	100	100	100	29,800
	13/14	29,600	40	43	43	53	96	100	
Avellaneda		-	-	-	-	-	-	-	-
C. de Gómez		6,800	100	100	100	100	100	100	6,800
Casilda		6,200	100	100	100	100	100	100	6,200
Rafaela		3,500	100	100	100	100	100	100	3,500
V. Tuerto		15,000	95	100	100	100	100	100	15,000
SANTA FE	14/15	31,500	98	100	100	100	100	100	31,500
	13/14	37,555	100	100	100	100	100	100	
SAN LUIS	14/15	-	-	-	-	-	-	-	-
	13/14	120	-	-	-	-	-	-	-
TOTAL PAIS	14/15	1,112,950	57	60	67	79	88	99	1,082,410
	13/14	1,263,026	64	76	91	97	100	100	-

(\*) Cifras Provisorias

Las AREAS están expresadas en hectáreas.

ESTIMACIONES AGRICOLAS

M. A. G. y P.

AVANCE DE LA SIEMBRA DE TRIGO									
CAMPAÑA: 2014/2015(*)									
DELEGACION		AREA A SEMBRAR Has	17/07 %	24/07 %	31/07 %	07/08 %	14/08 %	21/08 %	AREA SEMBRADA Has
Bahía Blanca	T. Pan	102,000	77	82	91	95	98	98	99,960
	T. Fideos		-	-	-				-
Bolívar	T. Pan	56,500	56	60	75	100	100	100	56,500
	T. Fideos	3,000	100	100	100	100	100	100	3,000
Bragado		50,500	33	43	50	100	100	100	50,500
General Madariaga		26,600	65	65	65	65	80	82	21,810
Junín		81,700	70	80	90	100	100	100	81,700
La Plata		25,450	17	20	22	32	50	85	21,630
Lincoln		80,000	69	86	96	100	100	100	80,000
Pehuajó	T. Pan	52,400	94	100	100	100	100	100	52,400
	T. Fideos	3,000	100	100	100	100	100	100	3,000
Pergamino		48,500	100	100	100	100	100	100	48,500
Pigüé	T. Pan	380,000	68	79	88	96	99	100	380,000
	T. Fideos	6,000	51	80	97	100	100	100	6,000
Salliqueló	T. Pan	180,000	80	90	95	100	100	100	180,000
	T. Fideos	2,100	100	100	100	100	100	100	2,100
Tandil	T. Pan	285,000	8	8	14	21	35	87	247,950
	T. Fideos	5,000	-	-	-			39	1,950
T.Arroyos	T. Pan	447,300	50	50	52	66	95	100	447,300
	T. Fideos	23,300	-	-	-			100	23,300
25 de Mayo		60,000	19	30	56	100	100	100	60,000
<b>BUENOS AIRES</b>	14/15	<b>1,918,350</b>	<b>54</b>	<b>59</b>	<b>66</b>	<b>76</b>	<b>86</b>	<b>97</b>	<b>1,867,600</b>
	13/14	<b>1,638,495</b>	<b>68</b>	<b>76</b>	<b>86</b>	<b>95</b>	<b>98</b>	<b>99</b>	
Laboulaye		150,000	90	95	96	100	100	100	150,000
M. Juárez		119,200	100	100	100	100	100	100	119,200
Río Cuarto		96,840	100	100	100	100	100	100	96,840
S. Francisco		350,000	100	100	100	100	100	100	350,000
Villa María		220,000	100	100	100	100	100	100	220,000
<b>CORDOBA</b>	14/15	<b>936,040</b>	<b>98</b>	<b>99</b>	<b>99</b>	<b>100</b>	<b>100</b>	<b>100</b>	<b>936,040</b>
	13/14	<b>724,830</b>	<b>90</b>	<b>90</b>	<b>98</b>	<b>99</b>	<b>100</b>	<b>100</b>	
Paraná		140,000	95	95	95	100	100	100	140,000
R. del Tala		183,000	82	87	90	98	100	100	183,000
<b>ENTRE RIOS</b>	14/15	<b>323,000</b>	<b>87</b>	<b>90</b>	<b>92</b>	<b>99</b>	<b>100</b>	<b>100</b>	<b>323,000</b>
	13/14	<b>284,940</b>	<b>94</b>	<b>100</b>	<b>100</b>	<b>100</b>	<b>100</b>	<b>100</b>	
General Pico		120,000	92	94	100	100	100	100	120,000
Santa Rosa		110,000	87	87	90	100	100	100	110,000
<b>LA PAMPA</b>	14/15	<b>230,000</b>	<b>90</b>	<b>91</b>	<b>95</b>	<b>100</b>	<b>100</b>	<b>100</b>	<b>230,000</b>
	13/14	<b>196,500</b>	<b>69</b>	<b>80</b>	<b>80</b>	<b>84</b>	<b>99</b>	<b>100</b>	
Avellaneda		87,900	97	99	100	100	100	100	87,900
C. de Gómez		223,900	98	100	100	100	100	100	223,900
Casilda		104,000	100	100	100	100	100	100	104,000
Rafaela		231,200	100	100	100	100	100	100	231,200
V. Tuerto		88,000	95	98	100	100	100	100	88,000
<b>SANTA FE</b>	14/15	<b>735,000</b>	<b>98</b>	<b>99</b>	<b>100</b>	<b>100</b>	<b>100</b>	<b>100</b>	<b>735,000</b>
	13/14	<b>643,950</b>	<b>100</b>	<b>100</b>	<b>100</b>	<b>100</b>	<b>100</b>	<b>100</b>	
CATAMARCA		1,700	100	100	100	100	100	100	1,700
CORRIENTES		-	-	-	-	-	-	-	-
Pcia. R. S. Peña (CHACO)		30,000	95	100	100	100	100	100	30,000
Charata (CHACO)		45,000	82	100	100	100	100	100	45,000
FORMOSA		-	-	-	-	-	-	-	-
JUJUY		2,835	100	100	100	100	100	100	2,840
MISIONES		-	-	-	-	-	-	-	-
SALTA		62,915	100	100	100	100	100	100	62,920
SAN LUIS	T. Pan	4,500	100	100	100	100	100	100	4,500
	T. Fideos	500	100	100	100	100	100	100	500
S. ESTERO		71,000	100	100	100	100	100	100	71,000
Quimilí (S. ESTERO)		90,000	90	90	90	90	100	100	90,000
TUCUMAN	T. Pan	60,000	100	100	100	100	100	100	60,000
	T. Fideos	5,000	100	100	100	100	100	100	5,000
<b>TOTAL PAIS</b>	14/15	<b>4,515,840</b>	<b>78</b>	<b>81</b>	<b>84</b>	<b>90</b>	<b>95</b>	<b>99</b>	<b>4,465,100</b>
	13/14	<b>3,648,070</b>	<b>79</b>	<b>85</b>	<b>92</b>	<b>96</b>	<b>99</b>	<b>100</b>	<b>-</b>

(\*) Cifras Provisorias  
Las AREAS están expresadas en hectáreas.  
ESTIMACIONES AGRICOLAS  
M. A. G. y P.



ESTADO DE LOS CULTIVOS  
Y HUMEDAD DEL SUELO

HUMEDAD Y ESTADO DE LOS CULTIVOS

Desde el 15/08/14 hasta el 21/08/14

PROVINCIA	DELEGACION	TRIGO (pan)									
		Estadio Fenológico (*)					Estado General				Humedad
		E	C	F	L	M	MB	B	R	M	
BUENOS AIRES	BAHIA BLANCA	34	66	-	-	-	77	23	-	-	A
	BOLIVAR	35	65	-	-	-	-	100	-	-	A/E
	BRAGADO	-	100	-	-	-	-	100	-	-	A
	GENERAL MADARIAGA	61	39	-	-	-	-	88	12	-	E
	JUNIN	-	-	-	-	-	-	-	-	-	A
	LA PLATA	80	20	-	-	-	-	100	-	-	E/A
	LINCOLN	-	100	-	-	-	-	100	-	-	A
	PEHUAJO	-	100	-	-	-	37	66	-	-	A
	PERGAMINO	-	100	-	-	-	-	80	17	4	A
	PIGUE	78	22	-	-	-	-	100	-	-	A
	SALLIQUELO	50	50	-	-	-	-	100	-	-	A
	TANDIL	70	30	-	-	-	-	100	-	-	E
	TRES ARROYOS	75	25	-	-	-	-	100	-	-	A
	25 DE MAYO	30	70	-	-	-	-	47	53	-	E/I
CORDOBA	LABOULAYE	-	100	-	-	-	-	100	-	-	A
	MARCOS JUAREZ	-	100	-	-	-	-	100	-	-	E/A
	RIO CUARTO	-	100	-	-	-	43	57	-	-	A
	SAN FRANCISCO	-	100	-	-	-	70	30	-	-	A/R
	VILLA MARIA	-	100	-	-	-	75	25	-	-	A
ENTRE RIOS	PARANA	-	100	-	-	-	43	57	-	-	A
	ROSARIO DEL TALA	10	90	-	-	-	31	56	9	4	E/A
LA PAMPA	GENERAL PICO	-	100	-	-	-	-	100	-	-	A
	SANTA ROSA	19	81	-	-	-	-	100	-	-	A
SANTA FE	AVELLANEDA	-	100	-	-	-	-	100	-	-	A/R
	CASILDA	-	100	-	-	-	-	100	-	-	A
	CANADA de GOMEZ	-	100	-	-	-	100	-	-	-	A
	RAFAELA	-	100	-	-	-	-	100	-	-	A
	VENADO TUERTO	-	100	-	-	-	-	100	-	-	A
CATAMARCA	CATAMARCA	-	100	-	-	-	-	100	-	-	A/R
CORRIENTES	CORRIENTES	-	-	-	-	-	-	-	-	-	-
CHACO	CHARATA	-	97	3	-	-	50	50	-	-	A/R
	Pcia. ROQUE SAENZ PENA	-	100	-	-	-	100	-	-	-	A
FORMOSA	FORMOSA	-	-	-	-	-	-	-	-	-	-
JUJUY	JUJUY	-	100	-	-	-	-	100	-	-	A
MISIONES	POSADAS	-	-	-	-	-	-	-	-	-	-
SALTA	SALTA	-	100	-	-	-	-	100	-	-	A
SAN LUIS	SAN LUIS	-	100	-	-	-	-	100	-	-	A
SANTIAGO DEL ESTERO	QUIMILÍ	-	100	-	-	-	-	100	-	-	A/R
	SANTIAGO DEL ESTERO	-	100	-	-	-	-	100	-	-	A/R
TUCUMAN	TUCUMAN	-	100	-	-	-	-	100	-	-	A

Las cifras expresan porcentaje de la superficie del área sembrada.

Estado general: MB: Muy Bueno, B: Bueno, R: Regular, M: Malo.

Humedad: A: Adecuada, R: Regular, E: Exceso, I: Inundación, PS: Principio de Sequía, S: Sequía.

Estadio Fenológico: E: Emergencia; C: Crecimiento; F: Floración; L: Llenado; M: Madurez

(\*) La sumatoria puede ser inferior a 100, correspondiendo la diferencia a siembras aún sin emerger.

HUMEDAD Y ESTADO DE LOS CULTIVOS

Desde el 15/08/14 hasta el 21/08/14

PROVINCIA	DELEGACION	MAIZ									
		Estadio Fenológico					Estado General				Humedad
		E	C	F	L	M	MB	B	R	M	
BUENOS AIRES	BAHIA BLANCA	-	-	-	-	100	-	42	58	-	A/E
	BOLIVAR	-	-	-	-	100	-	50	50	-	E
	BRAGADO	-	-	-	-	100	-	50	50	-	A
	GENERAL MADARIAGA	-	-	-	-	100	-	66	23	12	E
	JUNIN	-	-	-	-	100	-	100	-	-	A
	LA PLATA	-	-	-	-	100	44	50	6	-	A/E
	LINCOLN	-	-	-	-	100	-	89	11	-	A
	PEHUAJO	-	-	-	-	100	4	55	39	3	A
	PERGAMINO	-	-	-	-	-	-	-	-	-	-
	PIGUE	-	-	-	-	100	-	16	53	31	A
	SALLIQUELO	-	-	-	-	100	-	26	35	39	A
	TANDIL	-	-	-	-	100	-	51	47	2	E
	TRES ARROYOS	-	-	-	-	100	-	84	16	-	A
	25 DE MAYO	-	-	-	-	100	-	52	48	-	E/I
CORDOBA	LABOULAYE	-	-	-	-	100	-	38	30	32	A
	MARCOS JUAREZ	-	-	-	-	100	29	71	-	-	A/E
	RIO CUARTO	-	-	-	-	100	-	67	20	13	A
	SAN FRANCISCO	-	-	-	-	100	-	91	9	-	A
	VILLA MARIA	-	-	-	-	100	64	36	-	-	A/E
ENTRE RIOS	PARANA	-	-	-	-	100	8	78	14	-	A
	ROSARIO DEL TALA	-	-	-	-	100	4	31	55	10	E/A
LA PAMPA	GENERAL PICO	-	-	-	-	100	1	41	20	37	A
	SANTA ROSA	-	-	-	-	100	-	2	70	28	A
SANTA FE	AVELLANEDA	-	-	-	-	100	-	69	28	3	A/R
	CASILDA	-	-	-	-	100	40	48	10	2	E/A
	CANADA de GOMEZ	-	-	-	-	100	42	42	16	-	E/A
	RAFAELA	-	-	-	-	100	-	55	21	24	A
	VENADO TUERTO	-	-	-	-	100	-	100	-	-	A
CATAMARCA	CATAMARCA	-	-	-	-	100	-	50	44	6	A
CORRIENTES	CORRIENTES	-	-	-	-	-	-	53	38	9	R
CHACO	CHACO	-	-	-	1	99	62	36	3	-	R/A
FORMOSA	FORMOSA	-	-	-	-	-	-	-	-	-	-
JUJUY	JUJUY	-	-	-	-	100	-	100	-	-	A
MISIONES	POSADAS	-	-	-	-	-	-	-	-	-	-
SALTA	SALTA	-	-	-	-	100	-	88	10	2	A/R
SAN LUIS	SAN LUIS	-	-	-	-	100	-	100	-	-	A/R
SANTIAGO DEL ESTERO	SANTIAGO DEL ESTERO	-	-	-	-	100	4	86	10	-	A
TUCUMAN	TUCUMAN	-	-	-	-	100	-	65	33	2	A/R

Las cifras expresan porcentaje de la superficie del área sembrada.

Estado general: MB: Muy Bueno, B: Bueno, R: Regular, M: Malo.

Humedad: A: Adecuada, R: Regular, E: Exceso, I: Inundación, PS: Principio de Sequía, S: Sequía.

Estadio Fenológico: E: Emergencia; C: Crecimiento; F: Floración; L: Llenado; M: Madurez

(\*) La sumatoria puede ser inferior a 100, correspondiendo la diferencia a siembras aún sin emerger.

Más información <http://dev.siaa.gov.ar/informes>